

PONENTE 1: APPARTAMENTO TRILOCALE A LIDO DELLE NAZIONI

trilocale con balcone abitabile, posto auto e vicino al mare

DESCRIZIONE

Trilocale situato all'interno del Condominio "Ponente", in posizione privilegiata a pochi passi dal mare e comodo a tutti i servizi e alle attività del Lido delle Nazioni. L'appartamento, posto al primo piano senza ascensore, offre ambienti spaziosi e ben distribuiti. La zona giorno è composta da un luminoso soggiorno con angolo cottura attrezzato con piano a induzione, divano letto doppio e climatizzatore. Completa la zona living un piacevole balcone abitabile, ideale per momenti di relax. La zona notte dispone di una confortevole camera matrimoniale, una camera con due letti singoli e un bagno completo con doccia. A disposizione degli ospiti un posto auto numerato all'interno del condominio. Distanza dal mare: circa 50 metri. Soluzione ideale per coppie e famiglie con bambini in cerca di tranquillità e comodità, a due passi dalla spiaggia. CIR: 038006-CV-00137 CIN: IT038006B4ZKZD6PNP

CARATTERISTICHE

Animali Ammessi, Aria Condizionata, Lavatrice, Parcheggio con cancello elettrico, Posto auto, Vicino ai negozi

CERT. ENERGETICA: F	RIFERIMENTO: T-1P	CITTÀ: lido delle nazioni	BAGNI: 1
LETTI: 4	PIANO: 1° Piano	MQ: 50 mq	

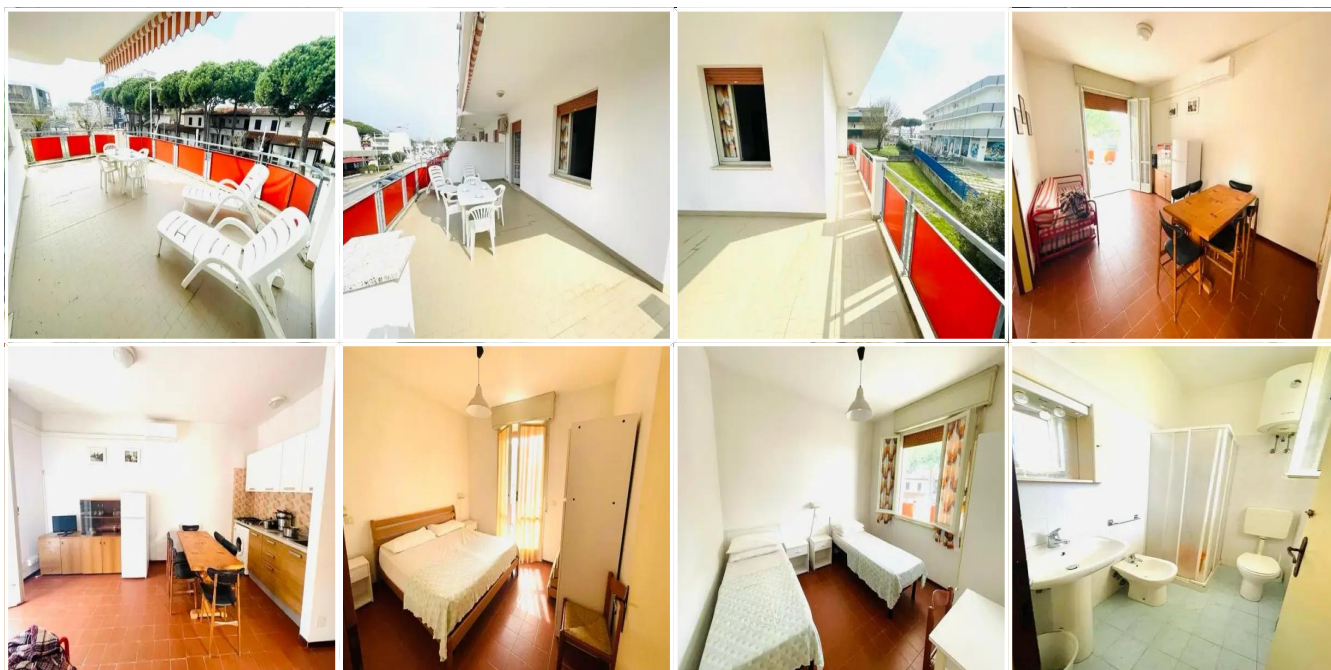



CONDIZIONI GENERALI DI AFFITTO

trovi la versione estesa nella sezione Menù-->condizioni affitto

L prezzi sono espressi in euro per settimana

- **CHECK-IN:** Sabato dalle ore 16,00, alle ore 19,30 (secondo disponibilità)
- **CHECK-OUT:** Sabato entro le ore 10,00

- **COSTI AGGIUNTIVI OBBLIGATORI:**
 - >Tassa di soggiorno: €. 0,50 a persona a notte per massimo 14 giorni.
Gratis bambini fino a 12 anni e categorie speciali

- **COSTI AGGIUNTIVI FACOLTATIVI:**
 - >Pulizia finale: €. 65,00 per periodo
 - >Letto aggiunto o culla €. 20,00 per periodo (ove possibile e da richiedersi almeno 24 ore prima dell'arrivo)
 - >Biancheria: da letto €. 12,00 a persona e a cambio (da richiedersi almeno 24 ore prima dell'arrivo)
 - >Soggiorno animali (previo consenso della direzione): supplemento da concordarsi.

- **DEPOSITO CAUZIONALE:** (obbligatorio): **€. 100,00 in contanti**
(da restituire all'uscita detratto il consumo luce ed eventuali danni)