

PONENTE 10: APPARTAMENTO MONOLOCALE A LIDO DELLE NAZIONI

monocale con balcone, posto auto e vicino al mare

DESCRIZIONE

Monocale situato all'interno del Condominio "Ponente", a pochi passi dal mare e comodo a tutti i servizi e alle attività del Lido delle Nazioni. L'appartamento, posto al secondo piano senza ascensore, offre ambienti ben organizzati e funzionali. La zona giorno è composta da un luminoso soggiorno con angolo cottura attrezzato con piano a induzione, letto matrimoniale e divano letto doppio, climatizzatore. Completa l'ambiente un piacevole balcone con tenda da sole, ideale per momenti di relax. Il bagno è completo e dotato di doccia. A disposizione degli ospiti un posto auto numerato all'interno del condominio. Distanza dal mare: circa 50 metri. Soluzione ideale per coppie in cerca di tranquillità e comodità, a due passi dalla spiaggia. CIR: 038006-CV-00137 CIN: IT038006B4ZKZD6PNP

CARATTERISTICHE

Animali Ammessi, Aria Condizionata, Giardino Comune, Lavatrice, Parcheggio con cancello elettrico, Posto auto, Vicino ai negozi, TV

CERT. ENERGETICA: D	RIFERIMENTO: M10P	CITTÀ: lido delle nazioni	BAGNI: 1
LETTI: 1	PIANO: 2° Piano	MQ: 25 mq	

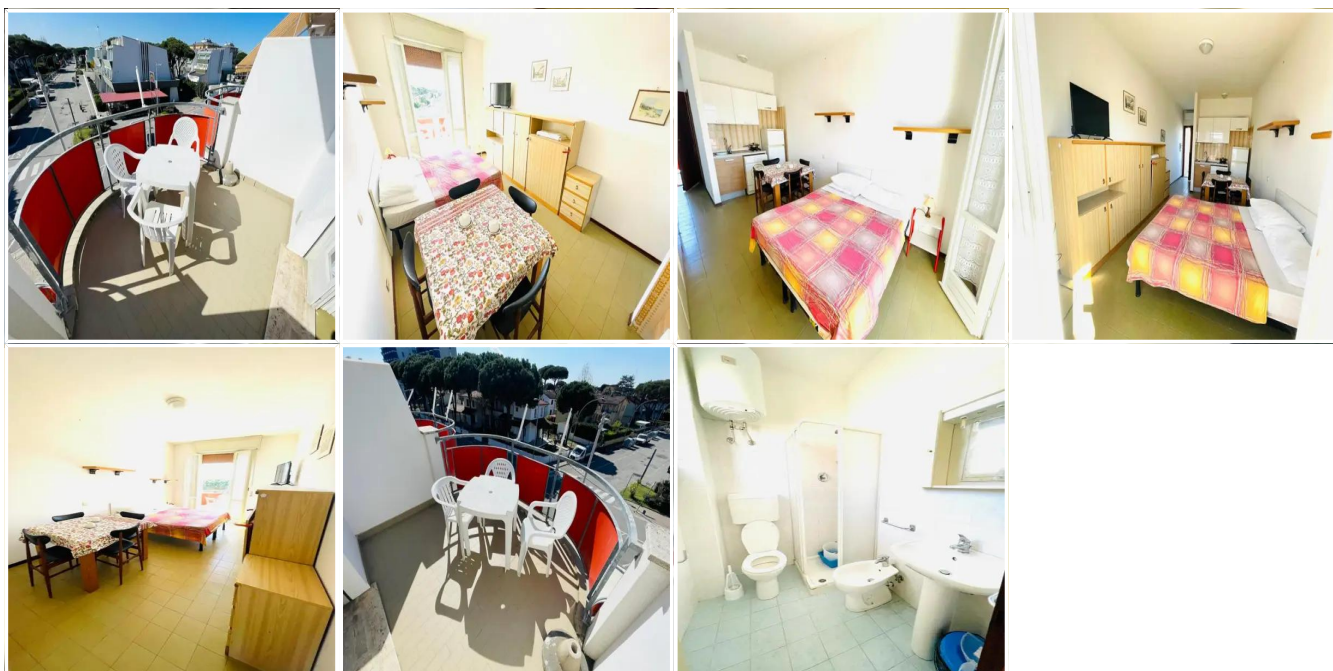

CONDIZIONI GENERALI DI AFFITTO

trovi la versione estesa nella sezione Menù-->condizioni affitto

I prezzi sono espressi in euro per settimana

- **CHECK-IN:** Sabato dalle ore 16,00, alle ore 19,30 (secondo disponibilità)

- **CHECK-OUT:** Sabato entro le ore 10,00

- **COSTI AGGIUNTIVI OBBLIGATORI:**

>Tassa di soggiorno: €. 0,50 a persona a notte per massimo 14 giorni.

Gratis bambini fino a 12 anni e categorie speciali

- **COSTI AGGIUNTIVI FACOLTATIVI:**

>Pulizia finale: €. 45,00 per periodo

>Letto aggiunto o culla €. 20,00 per periodo (ove possibile e da richiedersi almeno 24 ore prima dell'arrivo)

>Biancheria: da letto €. 12,00 a persona e a cambio (da richiedersi almeno 24 ore prima dell'arrivo)

>Soggiorno animali (previo consenso della direzione): supplemento da concordarsi.

- **DEPOSITO CAUZIONALE:** (obbligatorio): **€. 100,00 in contanti**

(da restituire all'uscita detratto il consumo luce ed eventuali danni)