SCHEDA IMMOBILE

ADRIATICO: A LIDO DI VOLANO fronte pineta, vendesi appartamento trilocale con balcone

A 200 mt. dal mare, appartamento trilocale, ristrutturato

PREZZO

€ 69.800,00

DESCRIZIONE

Occasione da non perdere - A Lido di Volano, appartamento trilocale ristrutturato fronte pineta ubicato al piano primo, a 200 mt. dalla spiaggia, composto da: entrata, soggiorno con divano letto e angolo cottura, camera matrimoniale, camera con letto a castello e letto singolo, bagno. Balcone. Climatizzato, riscaldamento autonomo. Arredato. Posto auto condominiale. CIR: 038006-CV-00137

CARATTERISTICHE

Aria Condizionata, Balcone, Lavatrice, Posizione centrale, Vicino ai negozi, Riscaldamento
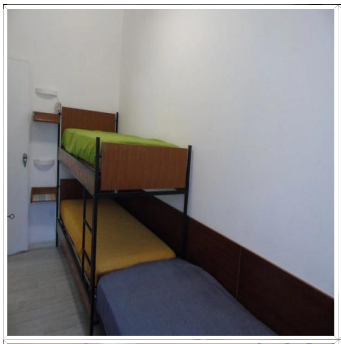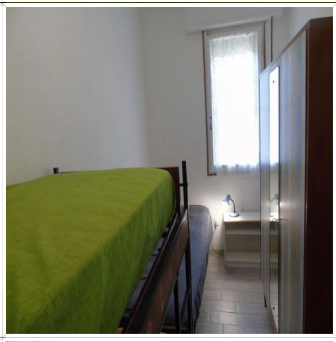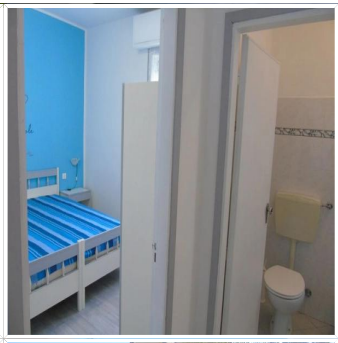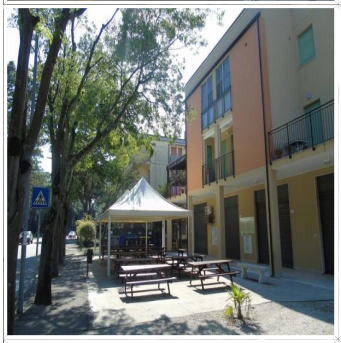
CERT. ENERGETICA:	RIFERIMENTO:	CITTÀ:	BAGNI:
G	**6-B**	**Lido di Volano**	**1**
LETTI:	PIANO:	MQ:	
7	**1°** Piano	**50** mq