SCHEDA IMMOBILE

AFGHANISTAN 49: Vendita al Lido delle Nazioni villetta vicino al mare ed alla spiaggia

Villetta a schiera al piano primo con balcone

PREZZO

€ 123.000,00

DESCRIZIONE

In vendita al Lido delle Nazioni villetta al primo piano con giardino privato e posto auto. Balcone con caminetto in entrata; all'interno la villetta è composta da ampia zona soggiorno-cucina, una camera matrimoniale, una camera con due letti singoli, bagno.Veranda. Villetta con riscaldamento autonomo e climatizzazione. Arredata. Situata a 250 mt. dal mare. CIR: 038006-CV-00137

CARATTERISTICHE

Balcone, Barbecue, Giardino Privato, Inferriate, Posizione centrale, Posto auto, Ripostiglio, Riscaldamento, Aria Condizionata, Vicino ai negozi
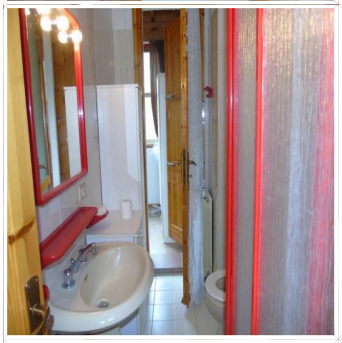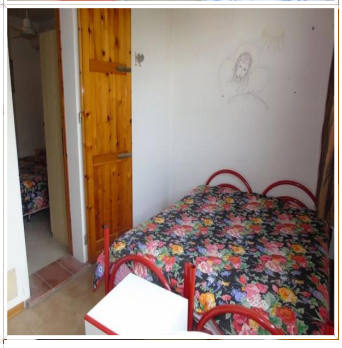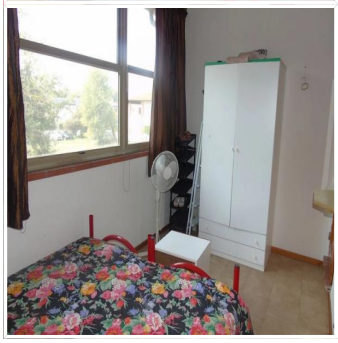
CERT. ENERGETICA:	RIFERIMENTO:	CITTÀ:	BAGNI:
F		**Lido delle Nazioni**	**1**
LETTI:	**PIANO:**	**MQ:**	
6	**1°** Piano	**60** mq