

TURCHIA: Villetta in verticale a 50 mt. dal mare

Casa vacanza con doppio giardino e posto auto

DESCRIZIONE

Una vacanza nella nostra villetta "Turchia", è l'ideale per rilassarsi e godersi appieno la tranquillità del Lido delle Nazioni. La villetta dispone di doppio giardino con doppio ingresso su due vie; quello anteriore, molto ampio, ha posto auto interno, patio e barbecue. La distanza dal mare è di soli 50 mt., tutti percorribili su vialetto a fondo chiuso, con accesso da sbarra elettrica. Al piano terra ampio soggiorno con divano letto doppio, TV SAT angolo cottura completo di fornello, forno, microonde, frigo con freezer e lavastoviglie; bagno di servizio con lavatrice e ulteriore vano adibito a veranda con accesso su giardino posteriore. Al primo piano camera matrimoniale, camera con due letti singoli e letto a scomparsa, bagno con box doccia. Aria condizionata nel reparto notte. CIR: 038006-CV-00137

CARATTERISTICHE

Animali Ammessi, Aria Condizionata, Barbecue, Giardino Privato, Lavastoviglie, Lavatrice, Patio, Posizione centrale, Posto auto, TV, Vicino ai negozi, Zanzariere, Riscaldamento, TV-Sat

CERT. ENERGETICA: F	RIFERIMENTO: V-24	CITTÀ: Lido delle Nazioni	BAGNI: 2
LETTI: 7	PIANO: Piano terra	MQ: 60 mq	



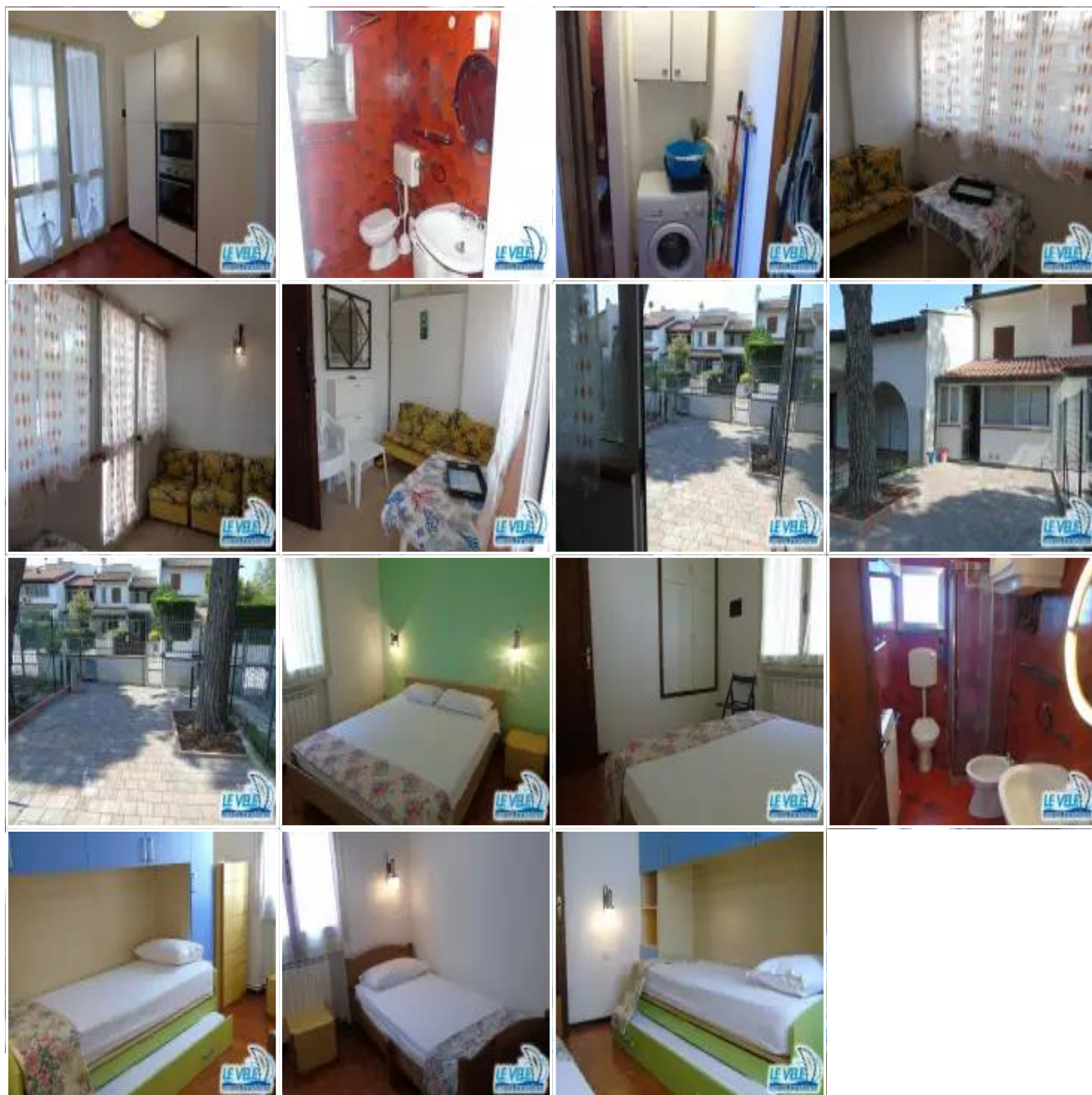

CONDIZIONI GENERALI DI AFFITTO

trovi la versione estesa nella sezione Menù-->condizioni affitto

Prezzi sono espressi in euro per settimana

- **CHECK-IN:** Sabato dalle ore 16,00, alle ore 19,30 (secondo disponibilità)
- **CHECK-OUT:** Sabato entro le ore 10,00

- **COSTI AGGIUNTIVI OBBLIGATORI:**
 - >Tassa di soggiorno: €. 0,50 a persona a notte per massimo 14 giorni.
 - Gratis bambini fino a 12 anni e categorie speciali

- **COSTI AGGIUNTIVI FACOLTATIVI:**
 - >Pulizia finale: €. 70,00 per periodo
 - >Letto aggiunto o culla €. 20,00 per periodo (ove possibile e da richiedersi almeno 24 ore prima dell'arrivo)
 - >Biancheria: da letto €. 12,00 a persona e a cambio (da richiedersi almeno 24 ore prima dell'arrivo)
 - >Soggiorno animali (previo consenso della direzione): supplemento da concordarsi.

- **DEPOSITO CAUZIONALE:** (obbligatorio): **€. 100,00 in contanti**
(da restituire all'uscita detratto il consumo luce ed eventuali danni)

